



☞ Baca Buku Langkah Berjaga Keselamatan Sebelum Penggunaan Pertama.

☞ Bacalah buku petunjuk keamanan sebelum penggunaan pertama.

☞ Baca hướng dẫn Cảnh báo an toàn trước khi sử dụng lần đầu.
اقرأ كتيب احتياطات السلامة قبل أول استخدام.

EN Read Safety Precaution booklet before first use.

☞ 首次使用前請先閱讀安全措施手冊。

☞ 首次使用前請先閱讀快速操作指南。

☞ 처음 사용하기 전에 안전 지침 안내서를 먼저 읽으세요.



PICCOLO XS
GET ME STARTED



START THE MACHINE

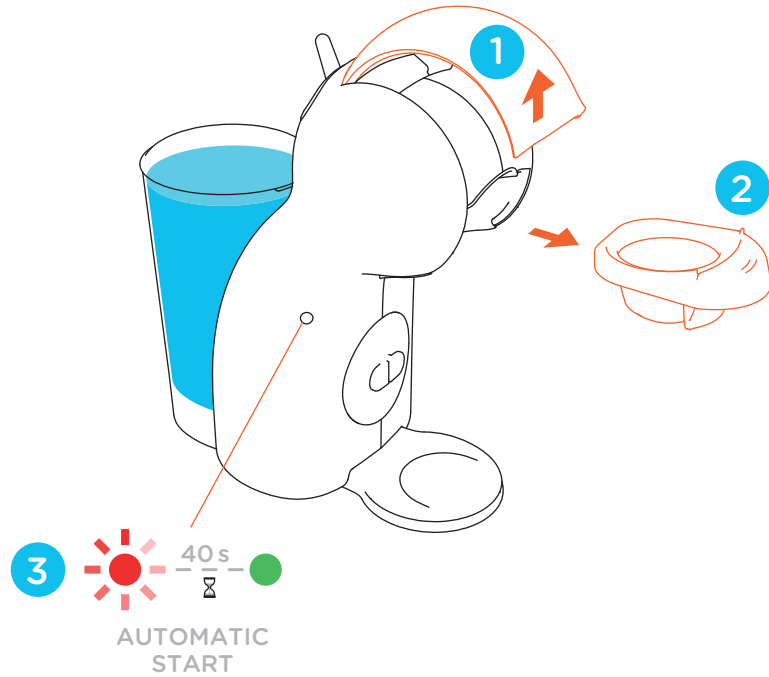

HK 啟動咖啡機 TW 啟動咖啡機 KO 그림과 같은 순서대로 따라하세요.

MY Mulakan mesin ID Memulai mesin VN Khởi động máy

شغل الماكينة AR

CLEAN ME FIRST

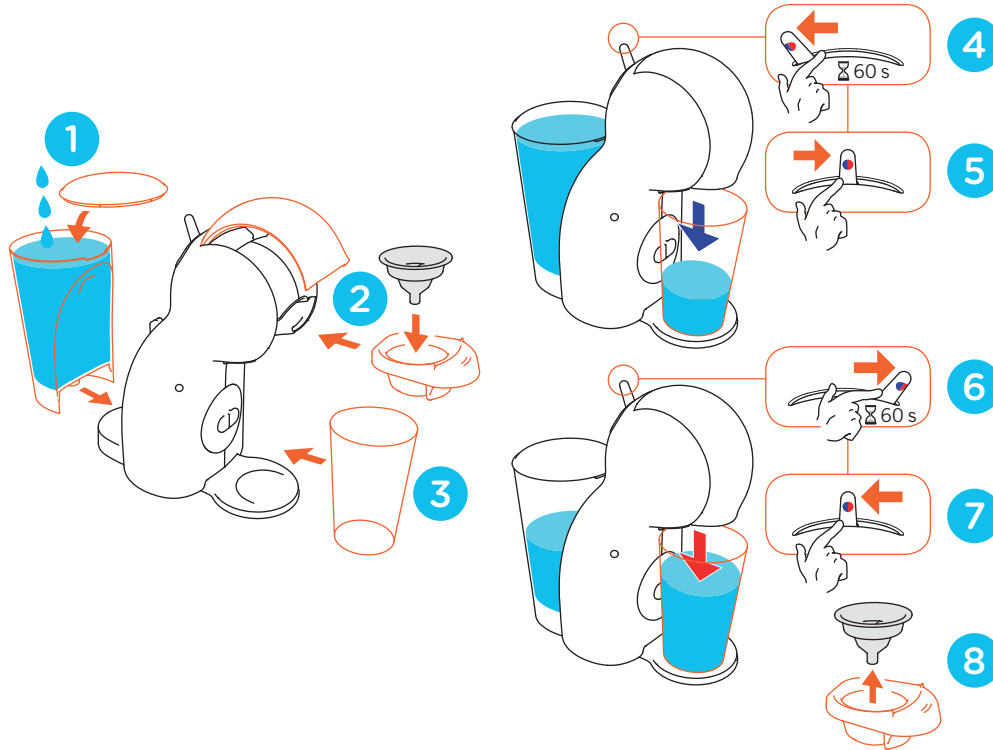

HK 使用前先清潔 TW 使用前先清潔 KO 사용하시기 전에 먼저 머신을 세척해 주세요.

MY Sila membersihkan terlebih dahulu ID Bersihkan saya lebih dahulu VN Rửa máy khi sử dụng lần đầu

نظفني أولاً AR



LET ME SERVE YOU

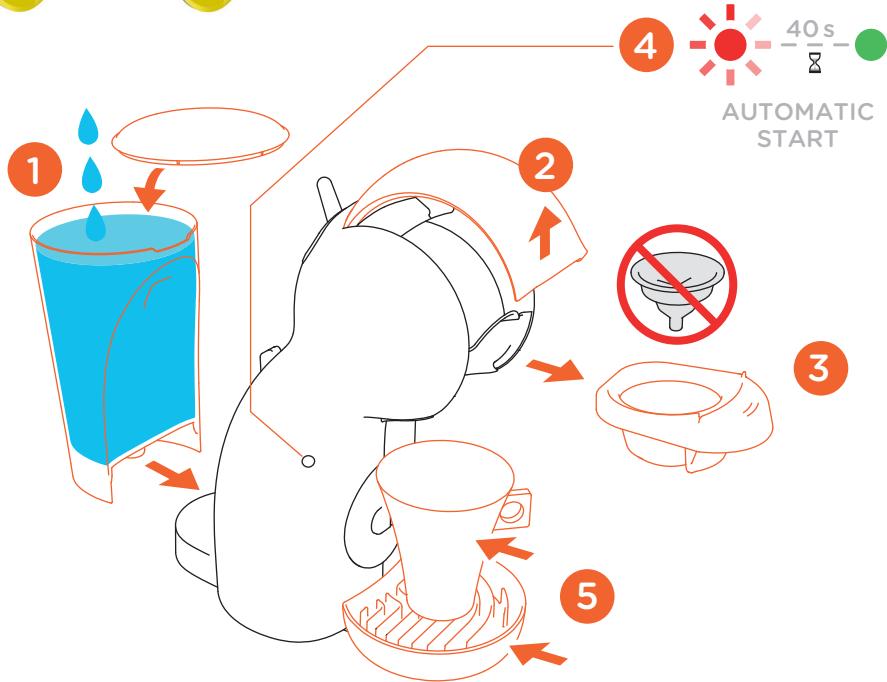

HK 開始沖調飲品! 步驟一: 請裝入常溫飲用水, 然後按照圖示沖調飲品

TW 開始沖調飲品! 步驟一: 請裝入常溫飲用水 然後按照圖示沖煮飲品 KO 그림과 같은 순서로 음료를 준비하세요

MY Membuat kopi ID Ijinkan saya melayani Anda VN Hướng dẫn sử dụng máy

AR دعني أقدم لك مشروبك

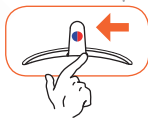
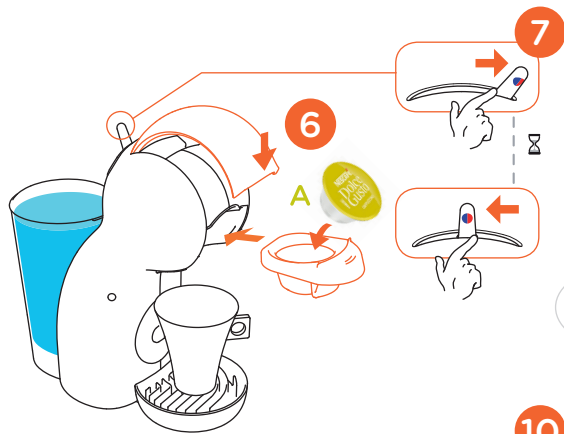

8

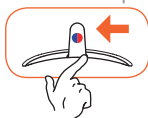
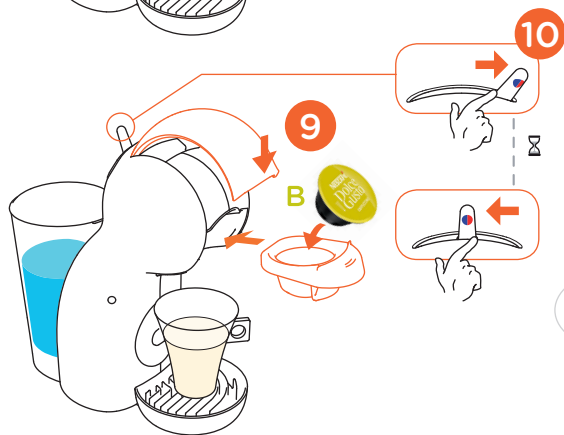

11



12





LET ME SHOW YOU



ESPRESSO



CAPPUCCINO



= 240 ml

HK 每顆膠囊皆有建議水量可供參考 TW 每顆膠囊皆有建議水量可供參考 KO 다양한 블렌드의 음료를 만드는 방법을 소개합니다. MY Cara Membuat ID Cara membuat kopi VN Tham khảo công thức pha chế
دعني أريك الطريقة AR



CHOCOCINO®



= 210 ml



CAPPUCCINO ICE



= 240 ml





TAKE CARE OF ME

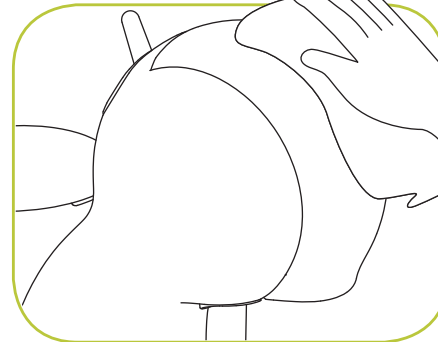
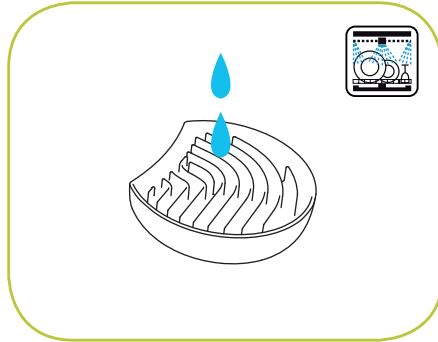

HK 清潔保養 TV 清潔保養 KO 사용 후에는 관리해 주세요.
MY Bagaimana untuk mengekalkan ID Coba seluruh varian saya VN Cách chăm sóc máy
اعتني بي AR



AUTOMATIC DESCALING ALERT*

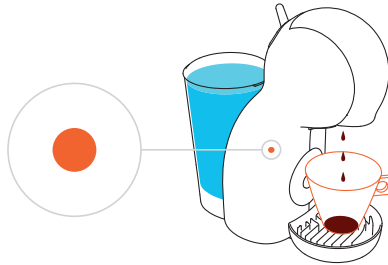

NO LIQUID COMES OUT**

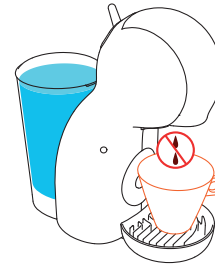

DESCALING***



+



+



WWW.DOLCE-GUSTO.COM

* **HK** 自動除垢警示 **TW** 自動除鈣警示 **KO** 자동 디스케일링 알림 **MY** Amaran menanggalkan kerak automatik
ID Pemberitahuan otomatis pembersihan kerak diperlukan **VN** Cảnh báo tự động khử cặn
AR إنذار إزالة الترسبات الأوتوماتيكي

** **HK** 沒有液體流出 **TW** 沒有液體流出 **KO** 물이 나오지 않는 경우 **MY** Tiada cecair yang keluar
ID Jika tidak ada air yang keluar **VN** Thức uống không chảy ra
AR السائل لا يخرج من الماكينة

*** **HK** 除垢 **TW** 除鈣 **KO** 디스케일링 **MY** Nyah kerak
ID Pembersihan kerak **VN** Tẩy cặn
AR إزالة الترسبات



DISCOVER THE WHOLE FAMILY



ESPRESSO



LUNGO



GRANDE



CAFÉ AU LAIT



CAPPUCCINO



LATTE
MACCHIATO



MOCHA



MARRAKESH
STYLE TEA



DOLCE-GUSTO.COM

前往官方網站查看完整產品系列 前往官網瀏覽全系列產品 더욱 다양한 크리에이티브 블렌드를 만나보세요. Jenis kopi Coba seluruh varian saya Khám phá toàn bộ dòng sản phẩm استكشف العائلة بالكامل



HOTLINES

AE	800348786	GB	0800 707 6066	MK	0800 00 200	TH	1-800-295588
AL	0842 640 10	GR	210 6371000	MT	80074114		0-2657-8601
AR	0800 999 81 00	GT	1-800-299-0019	MY	1800 88 3633	TR	0800 211 02 18
AT	0800 365 23 48	HK	(852) 21798999	NI	1-800-4000		4 44 31 60
AU	1800 466 975	HN	800-2220-6666	NL	0800-3652348	TT	(868) 663-6832
BA	0800 202 42	HR	0800 600 604	NO	800 80 730	TW	0800-000-338
BE	0800 93217	HU	06 40 214 200	NZ	0800 365 234	UA	0 800 50 30 10
BG	0 700 10 330	ID	0800 182 1028	PA	800-0000	US	1-800-745-3391
BR	0800 7762233	IE	00800 6378 5385	PE	80010210	UY	0800-2122
CA	1 888 809 9267	IL	1-700-50-20-54	PH	898-0061	VN	1800 6699
CH	0800 86 00 85	IT	800365234	PK	0800-62282	ZA	086 009 6116
CL	800 213 006	JO	+96265902997	PL	0800 174 902		+27 11 514 6116
CO	01800-05-15566	JP	0120-879-816	PT	800 200 153		
CN	4006304868	KR	080-234-0070	PY	0800-112121		
CR	0-800-542-5444	KW	+965 22286847	QA	+97444587615		
CZ	800 135 135	KZ	8-800-080-2880	RO	0 800 8 637 853		
DE	0800 365 23 48	LB	+9614548593	RU	8-800-700-79-79		
DK	80 300 100	LU	8002 3183	SA	8008971971		
DO	(809) 508-5100	LT	8 700 55 200	SE	020-299200		
EC	1800 637-853 (1800 NESTLE)	LV	67508056	SG	1 800 836 7009		
EE	6 177 441	MA	080 100 52 54	SI	080 45 05		
ES	900 10 21 21	ME	020 269 902	SK	0800 135 135		
FI	0800 0 6161		Middle East: +97143634100	SR	0800 000 100		
FR	0 800 97 07 80	MX	01800 365 2348	SV	800-6179		

EN The guarantee does not cover appliances that do not work or do not work properly because they have not been maintained and/or descaled.

HK 本產品之保養並不適合於因不當使用或沒有除垢所造成的損壞。

KO 품질 보증에 대한 자세한 내용은 네스카페 들체구스토 웹사이트에서 확인할 수 있으며, 사용자가 사용 설명서 내의 주의사항을 지키지 않거나 적절한 방법으로 디스케일링을 하지 않아서 발생한 고장에 대해서는 품질 보증 정책이 적용되지 않습니다.

TW 本產品之有限保固並不適用因人為疏失或沒有除鈣造成的損壞。

ID Garansi tidak berlaku untuk mesin yang tidak bekerja dengan baik dikarenakan belum dilakukan perawatan dan/atau proses descaling (proses penghilangan kerak).

MY Waranti tidak termasuk peralatan yang tidak boleh digunakan atau tidak boleh beroperasi dengan baik kerana tidak dijaga dengan baik dan atau telah berkarat/terhakis.

VN Không áp dụng bảo hành đối với thiết bị không hoạt động hoặc hoạt động không đúng cách vì không được bảo dưỡng và/hoặc tẩy cặn đúng cách.

AR الضمان لا يشمل الماكينات التي لا تعمل نهائياً أو التي لا تعمل بشكل سليم بسبب سوء الاستخدام أو لعدم صيانتها و/أو لعدم إزالة الترسبات بصورة صحيحة.





www.dolce-gusto.com